## Обеспечение в организации условий доступности, позволяющих инвалидам получать образовательные услуги наравне с другими

На территории МКДОУ организовано парковочное место для автомобилей инвалидов

При входе в группу для детей с ОВЗ имеется кнопка вызова помощника.
Крыльцо оборудовано пандусом.

Для передвижения по лестницам имеется съемный пандус и детское инвалидное кресло-коляска:

На территории МКДОУ установлена специально оборудованные для детей с ОВЗ площадка, песочница и качели:

В помещении ДОУ оборудован кабинет эмоциональной разгрузки:

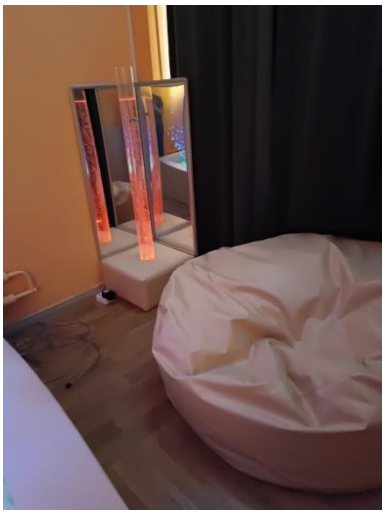

Физкультурный зал оборудован спортивным инвентарем для детей с ОВЗ:

Санитарно-гигиеническая комната оборудована кнопкой вызова персонала, поручнями и держателями для трости:

## Дублирование для инвалидов по слуху и зрению звуковой и зрительной информации:

Используются специальные знаки: тактильные предупредительные накладки на ступени, тактильные световые ленты над перилами (предназначены для обеспечения безопасного движения людей с ограниченной функцией зрения – слабовидящими):

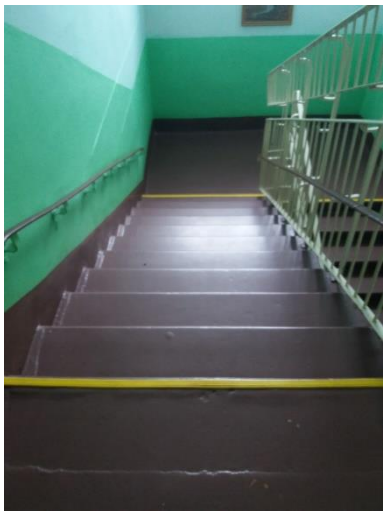

## Дублирование надписей, знаков и иной текстовой и графической информации знаками, выполненными рельефно-точечным шрифтом Брайля

В учреждении имеются продублированные шрифтом Брайля надписи, знаки и иная текстовая и графическая информация:

- вывески с информацией о названии учреждения, его адресе и режиме работы:

- мнемосхемы планов 1 и 2 этажей:

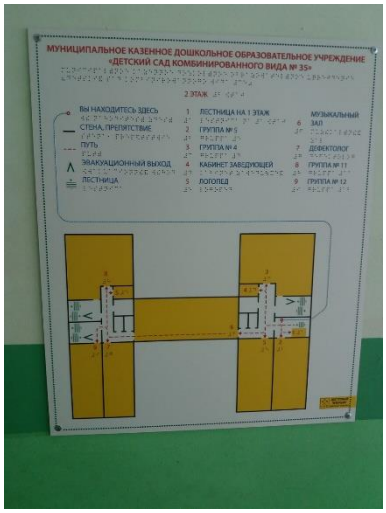

- тактильный информационный стенд в санитарно-гигиенической комнате и указатель сан.узла:
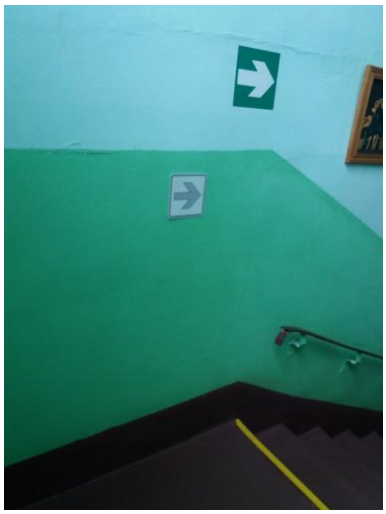
- пиктограммы: «Инвалид», указатель входа в помещение, выхода из помещения, указатель направления движения, поворота: